



MINISTERO DELLE FINANZE
DIREZIONE GENERALE DEL CATASTO E DEI SS.TT.EE.

CATASTO EDILIZIO URBANO (RDL 13-4-1938, n. 652)

MOD. AN (CEU)

LIRE
400

Planimetria di u.i.u. in Comune di **PONTERA** via **P. NENNI**

civ. 24-72-0048

218

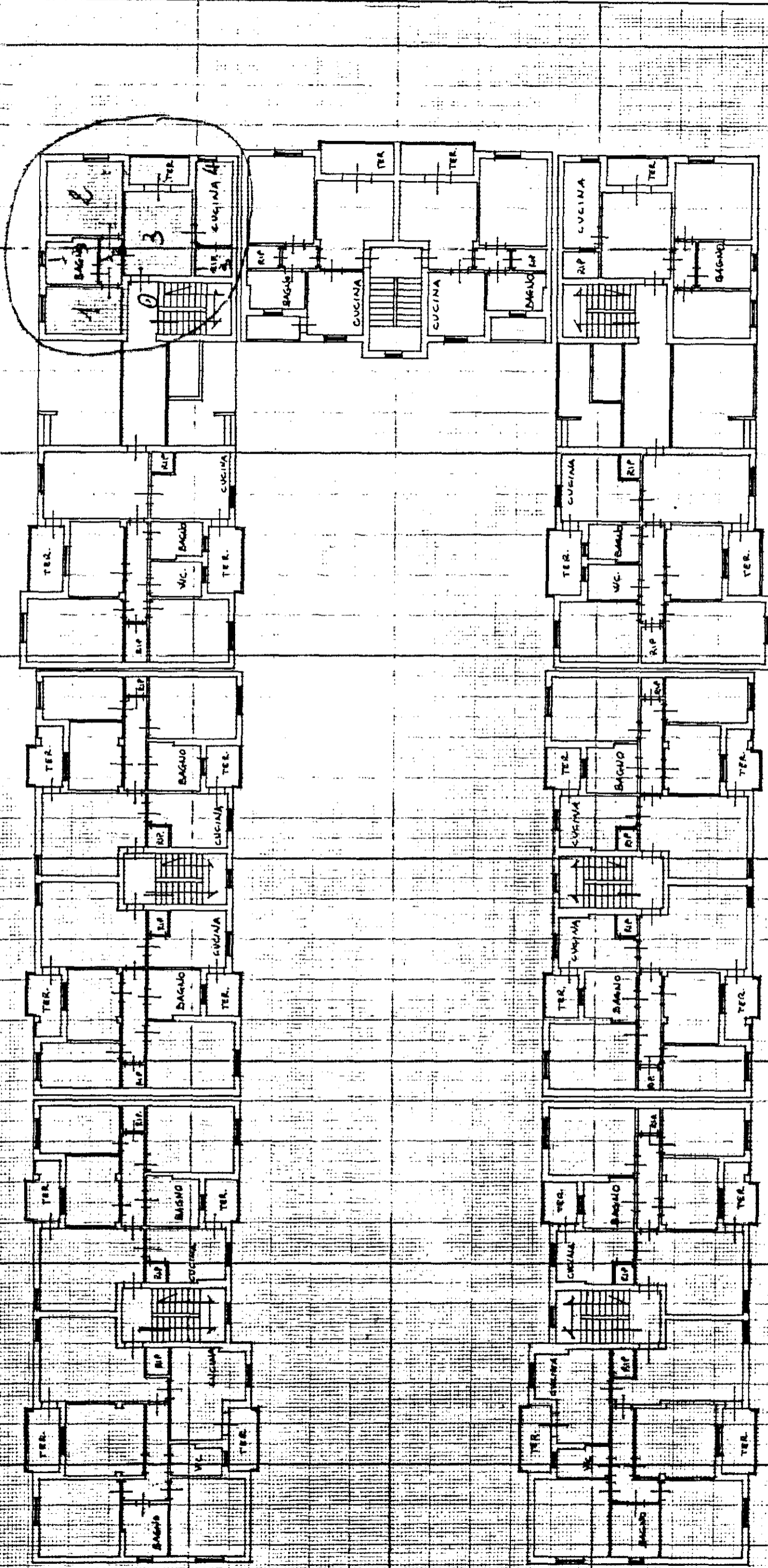

ORIENTAMENTO



SCALA DI F. 200

RISERVATO ALL'UFFICIO

Mod. 5/...
In data **05 NOV. 1993**
busta n. **115**



Completata dal **CAV. PASQUALE**
(firma cognome e nome)

LEONCINI

professionista di **A.T.E.I.** P.I.S.A.

della provincia di **P.I.S.A.**
data **18.10.93** Firma **Leoncini**

Dichiarazione di N.C.
Denuncia di variazione

Identificativi catastali
F. **115** n. **652** subaul. **30**

PIANO PRINCIPALE
110